



**F. 01: ACCESSO AL FABBRICATO UNIFAMILIARE DALLA VIA NAZIONALE – FARA SAN MARTINO (CH)**



**F. 02: ACCESSO AL FABBRICATO UNIFAMILIARE DALLA VIA NAZIONALE – FARA SAN MARTINO (CH)**



**F. 03: FABBRICATO UNIFAMILIARE UBICATO IN VIA NAZIONALE, N. 79 – FARA SAN MARTINO (CH), P.LLA 1162 SUB. 3**



**F. 04: AREA ESCLUSIVA PERTINENZIALE UBICATA AL PIANO TERRA IN VIA NAZIONALE, N. 79 – FARA SAN MARTINO (CH), P.LLA 1162 SUB. 3**

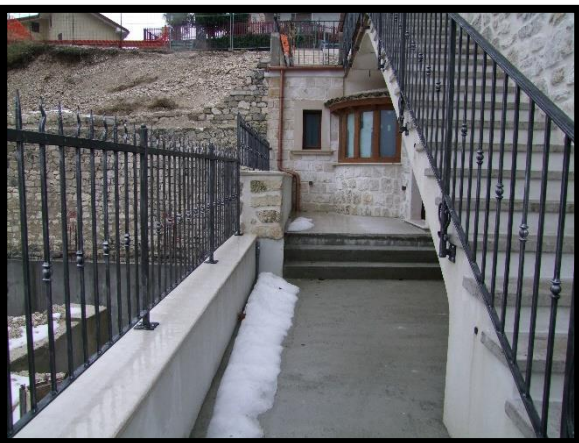

**F. 05: INGRESSO ATTRAVERSO LA CORTE ESCLUSIVA UBICATO AL PIANO TERRA IN VIA NAZIONALE, N. 79, FARA SAN MARTINO (CH), P.LLA 1162 SUB. 3**



**F. 06: INGRESSO ATTRAVERSO LA CORTE ESCLUSIVA UBICATO AL PIANO TERRA IN VIA NAZIONALE, N. 79, FARA SAN MARTINO (CH), P.LLA 1162 SUB. 3**

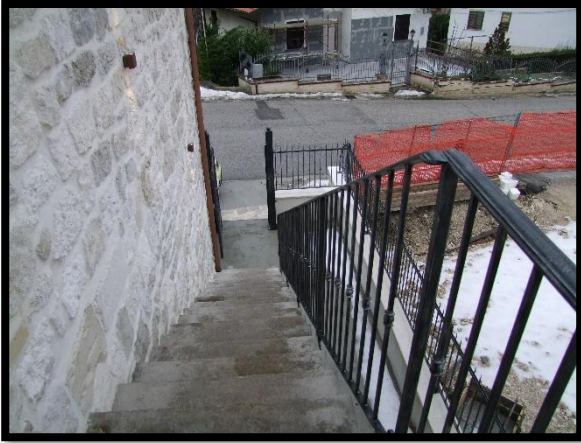

**F. 07: ACCESSO ALL'ABITAZIONE UBIcata AL PIANO 1° IN VIA NAZIONALE, N. 79 – FARA SAN MARTINO (CH), P.LLA 1162 SUB. 3**

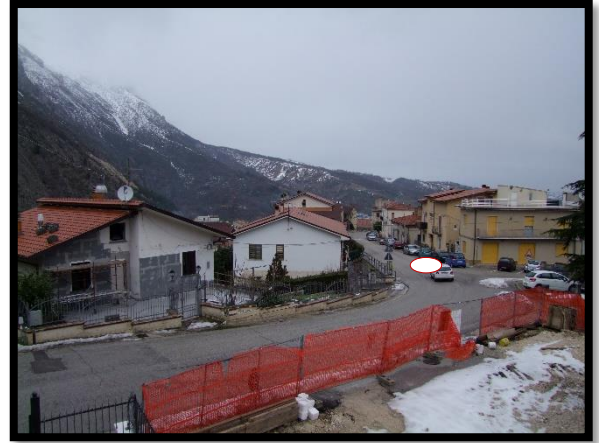

**F. 08: VISTA DALL'ABITAZIONE UBIcata AL PIANO 1° IN VIA NAZIONALE, N. 79 – FARA SAN MARTINO (CH), P.LLA 1162 SUB. 3**



**F. 09: VISTA DALL'ABITAZIONE UBIcata AL PIANO 1° IN VIA NAZIONALE, N. 79 – FARA SAN MARTINO (CH), P.LLA 1162 SUB. 3**



**F. 10: ACCESSO ALL'ABITAZIONE UBIcata AL PIANO 1° IN VIA NAZIONALE, N. 79 – FARA SAN MARTINO (CH), P.LLA 1162 SUB. 3**

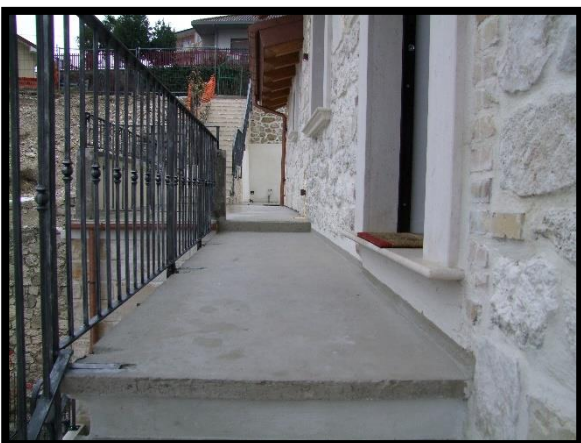

**F. 11: ACCESSO ALL'ABITAZIONE UBIcata AL PIANO 1° IN VIA NAZIONALE, N. 79 – FARA SAN MARTINO (CH), P.LLA 1162 SUB. 3**



**F. 12: INGRESSO DELL'ABITAZIONE UBIcato AL PIANO 1° IN VIA NAZIONALE, N. 79 – FARA SAN MARTINO (CH), P.LLA 1162 SUB. 3**



**F. 13: INTERNO DELL'ABITAZIONE UBICATO AL PIANO 1° IN VIA NAZIONALE, N. 79 – FARA SAN MARTINO (CH), P.LLA 1162 SUB. 3**



**F. 14: INTERNO DELL'ABITAZIONE UBICATO AL PIANO 1° IN VIA NAZIONALE, N. 79 – FARA SAN MARTINO (CH), P.LLA 1162 SUB. 3**



**F. 15: INTERNO DELL'ABITAZIONE UBICATO AL PIANO 1° IN VIA NAZIONALE, N. 79 – FARA SAN MARTINO (CH), P.LLA 1162 SUB. 3**



**F. 16: INTERNO DELL'ABITAZIONE UBICATO AL PIANO 1° IN VIA NAZIONALE, N. 79 – FARA SAN MARTINO (CH), P.LLA 1162 SUB. 3**



**F. 17: INTERNO DELL'ABITAZIONE UBICATO AL PIANO 1° IN VIA NAZIONALE, N. 79 – FARA SAN MARTINO (CH), P.LLA 1162 SUB. 3**



**F. 18: INTERNO DELL'ABITAZIONE UBICATO AL PIANO 1° IN VIA NAZIONALE, N. 79 – FARA SAN MARTINO (CH), P.LLA 1162 SUB. 3**



**F. 19: INTERNO DELL'ABITAZIONE UBICATO AL PIANO 1° IN VIA NAZIONALE, N. 79 – FARA SAN MARTINO (CH), P.LLA 1162 SUB. 3**



**F. 20: ACCESSO ALL'ABITAZIONE UBICATA AL PIANO TERRA IN VIA NAZIONALE, N. 79 – FARA SAN MARTINO (CH), P.LLA 1162 SUB. 3**



**F. 21: INTERNO DELL'ABITAZIONE UBICATO AL PIANO TERRA VIA NAZIONALE, N. 79 – FARA SAN MARTINO (CH), P.LLA 1162 SUB. 3**



**F. 22: INTERNO DELL'ABITAZIONE UBICATO AL PIANO TERRA VIA NAZIONALE, N. 79 – FARA SAN MARTINO (CH), P.LLA 1162 SUB. 3**



**F. 23: INTERNO DELL'ABITAZIONE UBICATO AL PIANO TERRA VIA NAZIONALE, N. 79 – FARA SAN MARTINO (CH), P.LLA 1162 SUB. 3**



**F. 24: INTERNO DELL'ABITAZIONE UBICATO AL PIANO TERRA VIA NAZIONALE, N. 79 – FARA SAN MARTINO (CH), P.LLA 1162 SUB. 3**



**F. 25: INTERNO DELL'ABITAZIONE UBICATO AL PIANO TERRA VIA NAZIONALE, N. 79 – FARA SAN MARTINO (CH), P.LLA 1162 SUB. 3**



**F. 26: INTERNO DELL'ABITAZIONE UBICATO AL PIANO TERRA VIA NAZIONALE, N. 79 – FARA SAN MARTINO (CH), P.LLA 1162 SUB. 3**



**F. 27: INTERNO DELL'ABITAZIONE UBICATA AL PIANO TERRA VIA NAZIONALE, N. 79 – FARA SAN MARTINO (CH), P.LLA 1162 SUB. 3**



**F. 28: INTERNO DELL'ABITAZIONE UBICATO AL PIANO TERRA VIA NAZIONALE, N. 79 – FARA SAN MARTINO (CH), P.LLA 1162 SUB. 3**



**F. 29: AREA ESCLUSIVA PERTINENZIALE UBICATA AL PIANO 1° IN VIA NAZIONALE, N. 79 – FARA SAN MARTINO (CH), P.LLA 1162 SUB. 3**



**F. 30: AREA ESCLUSIVA PERTINENZIALE UBICATA AL PIANO 1° IN VIA NAZIONALE, N. 79 – FARA SAN MARTINO (CH), P.LLA 1162 SUB. 3**



**F. 31: AREA ESCLUSIVA PERTINENZIALE UBICATA AL PIANO 1° IN VIA NAZIONALE, N. 79 – FARA SAN MARTINO (CH), P.LLA 1162 SUB. 3**



**F. 32: AREA ESCLUSIVA PERTINENZIALE UBICATA AL PIANO 1° IN VIA NAZIONALE, N. 79 – FARA SAN MARTINO (CH), P.LLA 1162 SUB. 3**



**F. 33: AREA ESCLUSIVA PERTINENZIALE UBICATA AL PIANO 1° IN VIA NAZIONALE, N. 79 – FARA SAN MARTINO (CH), P.LLA 1162 SUB. 3**



**F. 34: AREA ESCLUSIVA PERTINENZIALE UBICATA AL PIANO 1° IN VIA NAZIONALE, N. 79 – FARA SAN MARTINO (CH), P.LLA 1162 SUB. 3**

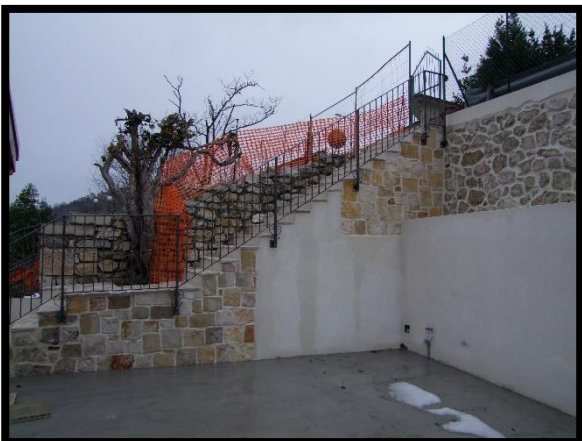

**F. 35: AREA ESCLUSIVA PERTINENZIALE UBICATA AL PIANO 1° IN VIA NAZIONALE, N. 79 – FARA SAN MARTINO (CH), P.LLA 1162 SUB. 3**



**F. 36: ACCESSO LATO POSTERIORE DA VIA NAZIONALE UBICATO AL PIANO 1° IN VIA NAZIONALE, N. 79 – FARA SAN MARTINO (CH), P.LLA 1162 SUB. 3**



**F. 37: ACCESSO LATO POSTERIORE DA VIA NAZIONALE  
UBICATO AL PIANO 1° IN VIA NAZIONALE, N. 79 – FARA  
SAN MARTINO (CH), P.LLA 1162 SUB. 3**



**F. 38: VISTA DEL FABBRICATO UNIFAMILIARE UBICATO  
IN VIA NAZIONALE, N. 79 – FARA SAN MARTINO (CH),  
P.LLA 1162 SUB. 3**



**F. 39: VISTA DEL FABBRICATO UNIFAMILIARE UBICATO  
IN VIA NAZIONALE, N. 79 – FARA SAN MARTINO (CH),  
P.LLA 1162 SUB. 3**



**F. 40: VISTA DAL FABBRICATO UNIFAMILIARE UBICATO  
IN VIA NAZIONALE, N. 79 – FARA SAN MARTINO (CH),  
P.LLA 1162 SUB. 3**