

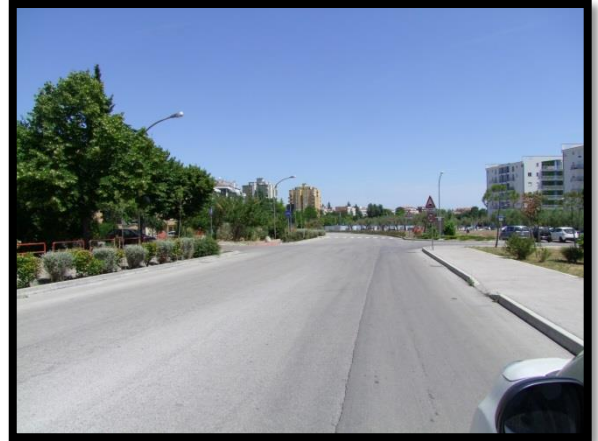

F. 01: ACCESSO AL FABBRICATO PLURIFAMILIARE DA VIA GIUSEPPE SPATARO, QUARTIERE SANTA RITA – LANCIANO (CH)



F. 02: ACCESSO AL FABBRICATO PLURIFAMILIARE DA VIA GIUSEPPE SPATARO, QUARTIERE SANTA RITA – LANCIANO (CH)



F. 03: FABBRICATO PLURIFAMILIARE UBICATO IN VIA GIUSEPPE SPATARO, N. 4/C, QUARTIERE SANTA RITA, LANCIANO (CH), P.LLA 4478



F. 04: FABBRICATO PLURIFAMILIARE UBICATO IN VIA GIUSEPPE SPATARO, N. 4/C, QUARTIERE SANTA RITA, LANCIANO (CH), P.LLA 4478

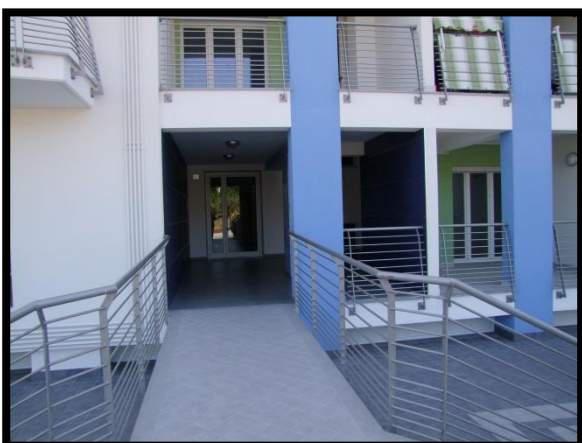

F. 05: INGRESSO COMUNE UBICATO AL PIANO TERRA IN VIA GIUSEPPE SPATARO, N. 4/C, QUARTIERE SANTA RITA, LANCIANO (CH), P.LLA 4478 SUB. 4 (B.C.N.C.)



F. 06: INGRESSO COMUNE UBICATO AL PIANO TERRA IN VIA GIUSEPPE SPATARO, N. 4/C, QUARTIERE SANTA RITA, LANCIANO (CH), P.LLA 4478 SUB. 4 (B.C.N.C.)

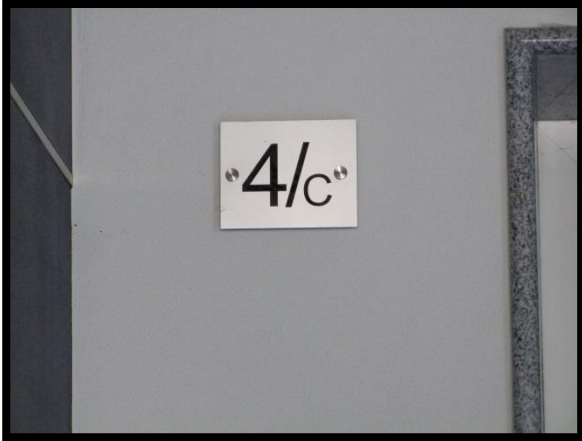

F. 07: INGRESSO COMUNE UBICATO AL PIANO TERRA-IN VIA GIUSEPPE SPATARO, N. 4/C, QUARTIERE SANTA RITA, LANCIANO (CH), P.LLA 4478 SUB. 4 (B.C.N.C.)



F. 08: ACCESSO ALL'APPARTAMENTO INTERNO "30" UBICATO AL PIANO 4° IN VIA GIUSEPPE SPATARO, N. 4/C, QUARTIERE SANTA RITA – LANCIANO (CH), P.LLA 4478 SUB. 6 (B.C.N.C.)



F. 09: ASCENSORE COMUNE UBICATO AL PIANO 4° IN VIA GIUSEPPE SPATARO, N. 4/C, QUARTIERE SANTA RITA – LANCIANO (CH), P.LLA 4478 SUB. 6 (B.C.N.C.)



F. 10: INGRESSO DELL'APPARTAMENTO INTERNO "30" UBICATO AL PIANO 4° IN VIA GIUSEPPE SPATARO, N. 4/C, QUARTIERE SANTA RITA – LANCIANO (CH), P.LLA 4478 SUB. 38 (A/2)

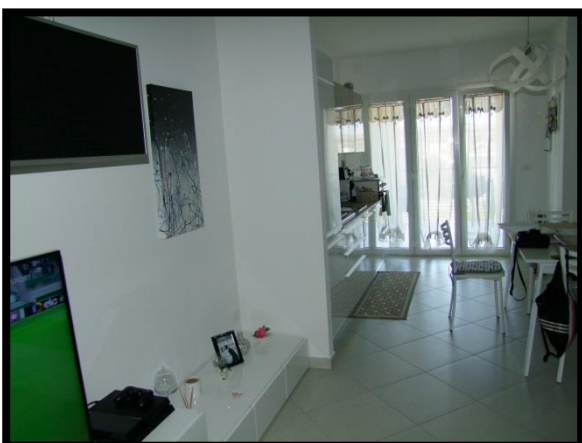

F. 11: INTERNO DELL'APPARTAMENTO INTERNO "30" UBICATO AL PIANO 4° IN VIA GIUSEPPE SPATARO, N. 4/C, QUARTIERE SANTA RITA – LANCIANO (CH), P.LLA 4478 SUB. 38 (A/2)

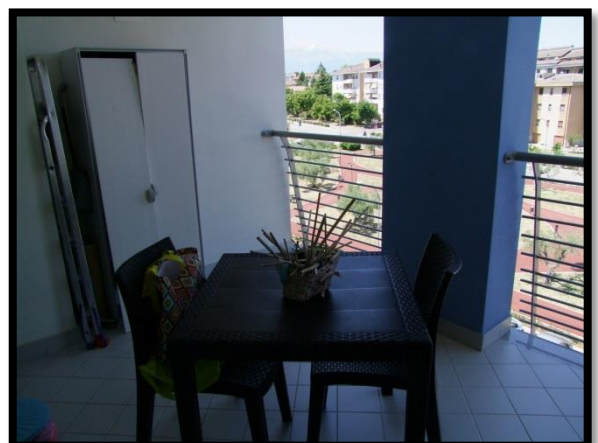

F. 12: INTERNO DELL'APPARTAMENTO INTERNO "30" UBICATO AL PIANO 4° IN VIA GIUSEPPE SPATARO, N. 4/C, QUARTIERE SANTA RITA – LANCIANO (CH), P.LLA 4478 SUB. 38 (A/2)

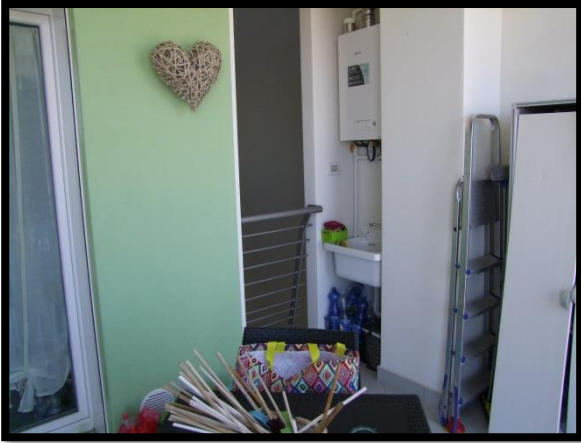

F. 13: BALCONE DELL'APPARTAMENTO INTERNO "30" UBICATO AL PIANO 4° IN VIA GIUSEPPE SPATARO, N. 4/C, QUARTIERE SANTA RITA – LANCIANO (CH), P.LLA 4478 SUB. 38 (A/2)



F. 14: VISTA DALL'APPARTAMENTO INTERNO "30" UBICATO AL PIANO 4° IN VIA GIUSEPPE SPATARO, N. 4/C, QUARTIERE SANTA RITA – LANCIANO (CH), P.LLA 4478 SUB. 38 (A/2)



F. 15: VISTA DALL'APPARTAMENTO INTERNO "30" UBICATO AL PIANO 4° IN VIA GIUSEPPE SPATARO, N. 4/C, QUARTIERE SANTA RITA – LANCIANO (CH), P.LLA 4478 SUB. 38 (A/2)



F. 16: VISTA DALL'APPARTAMENTO INTERNO "30" UBICATO AL PIANO 4° IN VIA GIUSEPPE SPATARO, N. 4/C, QUARTIERE SANTA RITA – LANCIANO (CH), P.LLA 4478 SUB. 38 (A/2)

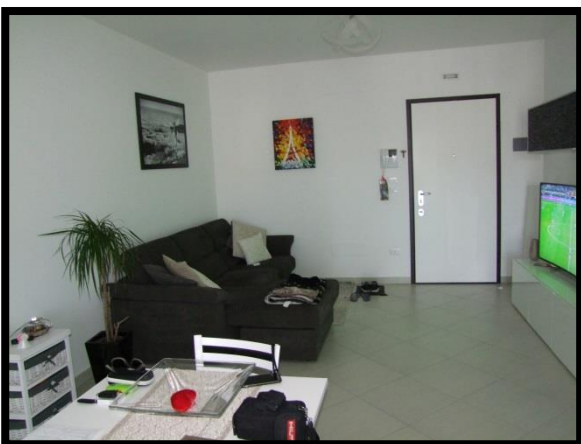

F. 17: INTERNO DELL'APPARTAMENTO INTERNO "30" UBICATO AL PIANO 4° IN VIA GIUSEPPE SPATARO, N. 4/C, QUARTIERE SANTA RITA – LANCIANO (CH), P.LLA 4478 SUB. 38 (A/2)

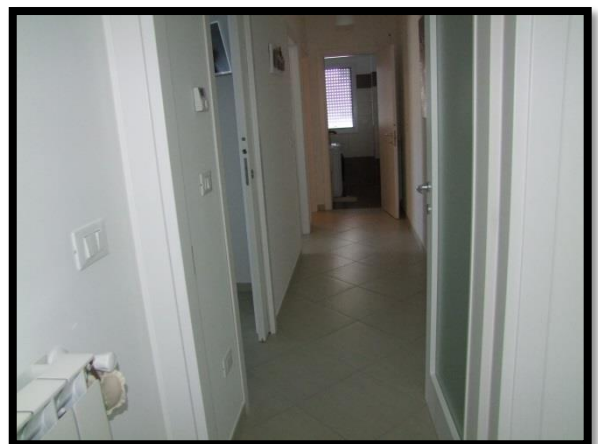

F. 18: INTERNO DELL'APPARTAMENTO INTERNO "30" UBICATO AL PIANO 4° IN VIA GIUSEPPE SPATARO, N. 4/C, QUARTIERE SANTA RITA – LANCIANO (CH), P.LLA 4478 SUB. 38 (A/2)



F. 19: INTERNO DELL'APPARTAMENTO INTERNO "30" UBICATO AL PIANO 4° IN VIA GIUSEPPE SPATARO, N. 4/C, QUARTIERE SANTA RITA – LANCIANO (CH), P.LLA 4478 SUB. 38 (A/2)



F. 20: BALCONE DELL'APPARTAMENTO INTERNO "30" UBICATO AL PIANO 4° IN VIA GIUSEPPE SPATARO, N. 4/C, QUARTIERE SANTA RITA – LANCIANO (CH), P.LLA 4478 SUB. 38 (A/2)

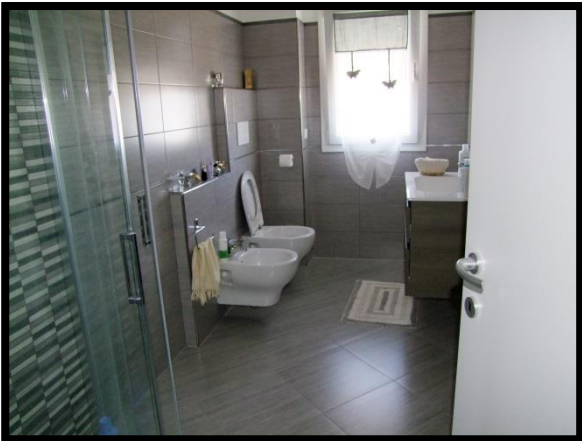

F. 21: INTERNO DELL'APPARTAMENTO INTERNO "30" UBICATO AL PIANO 4° IN VIA GIUSEPPE SPATARO, N. 4/C, QUARTIERE SANTA RITA – LANCIANO (CH), P.LLA 4478 SUB. 38 (A/2)



F. 22: INTERNO DELL'APPARTAMENTO INTERNO "30" UBICATO AL PIANO 4° IN VIA GIUSEPPE SPATARO, N. 4/C, QUARTIERE SANTA RITA – LANCIANO (CH), P.LLA 4478 SUB. 38 (A/2)



F. 23: INTERNO DELL'APPARTAMENTO INTERNO "30" UBICATO AL PIANO 4° IN VIA GIUSEPPE SPATARO, N. 4/C, QUARTIERE SANTA RITA – LANCIANO (CH), P.LLA 4478 SUB. 38 (A/2)